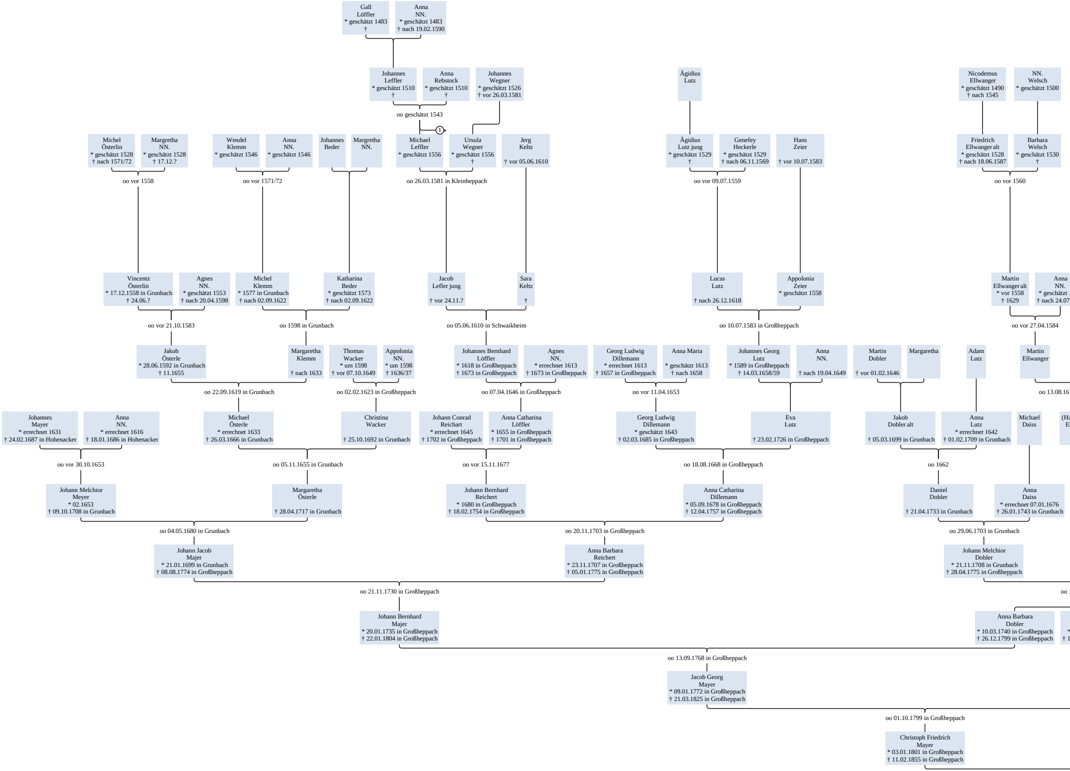
Gall Löffler * geschätzt 1483 †
Anna NN. * geschätzt 1483 † nach 19.02.1590
Johannes Leffler * geschätzt 1510 †
Anna Rebstock * geschätzt 1510 †
Johannes Wegner * geschätzt 1526 † vor 26.03.1581
Ägidius Lutz
Nicodemus Ellwanger * geschätzt 1490 † nach 1545
NN. Welsch * geschätzt 1500
oo geschätzt 1543
①
Michel Österlin * geschätzt 1528 † nach 1571/72
Margretha NN. * geschätzt 1528 † 17.12.?
Wendel Klemm * geschätzt 1546
Anna NN. * geschätzt 1546
Johannes Beder
Margretha NN.
Michael Leffler * geschätzt 1556
Ursula Wegner * geschätzt 1556 †
Jerg Keltz † vor 05.06.1610
Ägidius Lutz jung * geschätzt 1529 †
Genefey Heckerle * geschätzt 1529 † nach 06.11.1569
Hans Zeier † vor 10.07.1583
Friedrich Ellwanger alt * geschätzt 1528 † nach 18.06.1587
Barbara Welsch * geschätzt 1530 †
oo vor 1558
oo vor 1571/72
oo 26.03.1581 in Kleinheppach
oo vor 09.07.1559
oo vor 1560
Vincentz Österlin * 17.12.1558 in Grunbach † 24.06.?
Agnes NN. * geschätzt 1553 † nach 20.04.1598
Michel Klemm * 1577 in Grunbach † nach 02.09.1622
Katharina Beder * geschätzt 1573 † nach 02.09.1622
Jacob Lefler jung † vor 24.11.?
Sara Keltz †
Lucas Lutz † nach 26.12.1618
Appolonia Zeier * geschätzt 1558
Martin Ellwanger alt * vor 1558 † 1629
Anna NN. * geschätzt † nach 24.07
oo vor 21.10.1583
oo 1598 in Grunbach
oo 05.06.1610 in Schwaikheim
oo 10.07.1583 in Großheppach
oo vor 27.04.1584
Jakob Österle * 28.06.1592 in Grunbach † 11.1655
Margaretha Klemm † nach 1633
Thomas Wacker * um 1598 † vor 07.10.1649
Appolonia NN. * um 1598 † 1636/37
Johannes Bernhard Löffler * 1618 in Großheppach † 1673 in Großheppach
Agnes NN. * errechnet 1613 † 1673 in Großheppach
Georg Ludwig Dillemann * errechnet 1613 † 1657 in Großheppach
Anna Maria * geschätzt 1613 † nach 1658
Johannes Georg Lutz * 1589 in Großheppach † 14.03.1658/59
Anna NN. † nach 19.04.1649
Martin Dobler † vor 01.02.1646
Margaretha
Adam Lutz
Martin Ellwanger
oo 22.09.1619 in Grunbach
oo 02.02.1623 in Großheppach
oo 07.04.1646 in Großheppach
oo vor 11.04.1653
oo 13.08.16
Johannes Mayer * errechnet 1631 † 24.02.1687 in Hohenacker
Anna NN. * errechnet 1616 † 18.01.1686 in Hohenacker
Michael Österle * errechnet 1633 † 26.03.1666 in Grunbach
Christina Wacker † 25.10.1692 in Grunbach
Johann Conrad Reichart * errechnet 1645 † 1702 in Großheppach
Anna Catharina Löffler * 1655 in Großheppach † 1701 in Großheppach
Georg Ludwig Dillemann * geschätzt 1643 † 02.03.1685 in Großheppach
Eva Lutz † 23.02.1726 in Großheppach
Jakob Dobler alt † 05.03.1699 in Grunbach
Anna Lutz * errechnet 1642 † 01.02.1709 in Grunbach
Michael Daiss
(Ha El
oo vor 30.10.1653
oo 05.11.1655 in Grunbach
oo vor 15.11.1677
oo 18.08.1668 in Großheppach
oo 1662
Johann Melchior Meyer * 02.1653 † 09.10.1708 in Grunbach
Margaretha Österle † 28.04.1717 in Grunbach
Johann Bernhard Reichert * 1680 in Großheppach † 18.02.1754 in Großheppach
Anna Catharina Dillemann * 05.09.1678 in Großheppach † 12.04.1757 in Großheppach
Daniel Dobler † 21.04.1733 in Grunbach
Anna Daiss * errechnet 07.01.1676 † 26.01.1743 in Grunbach
oo 04.05.1680 in Grunbach
oo 20.11.1703 in Großheppach
oo 29.06.1703 in Grunbach
Johann Jacob Majer * 21.01.1699 in Grunbach † 08.08.1774 in Großheppach
Anna Barbara Reichert * 23.11.1707 in Großheppach † 05.01.1775 in Großheppach
Johann Melchior Dobler * 21.11.1708 in Grunbach † 28.04.1775 in Großheppach
oo 21.11.1730 in Großheppach
oo
Johann Bernhard Majer * 20.01.1735 in Großheppach † 22.01.1804 in Großheppach
Anna Barbara Dobler * 10.03.1740 in Großheppach † 26.12.1799 in Großheppach
oo 13.09.1768 in Großheppach
Jacob Georg Mayer * 09.01.1772 in Großheppach † 21.03.1825 in Großheppach
oo 01.10.1799 in Großheppach
Christoph Friedrich Mayer * 03.01.1801 in Großheppach † 11.02.1855 in Großheppach

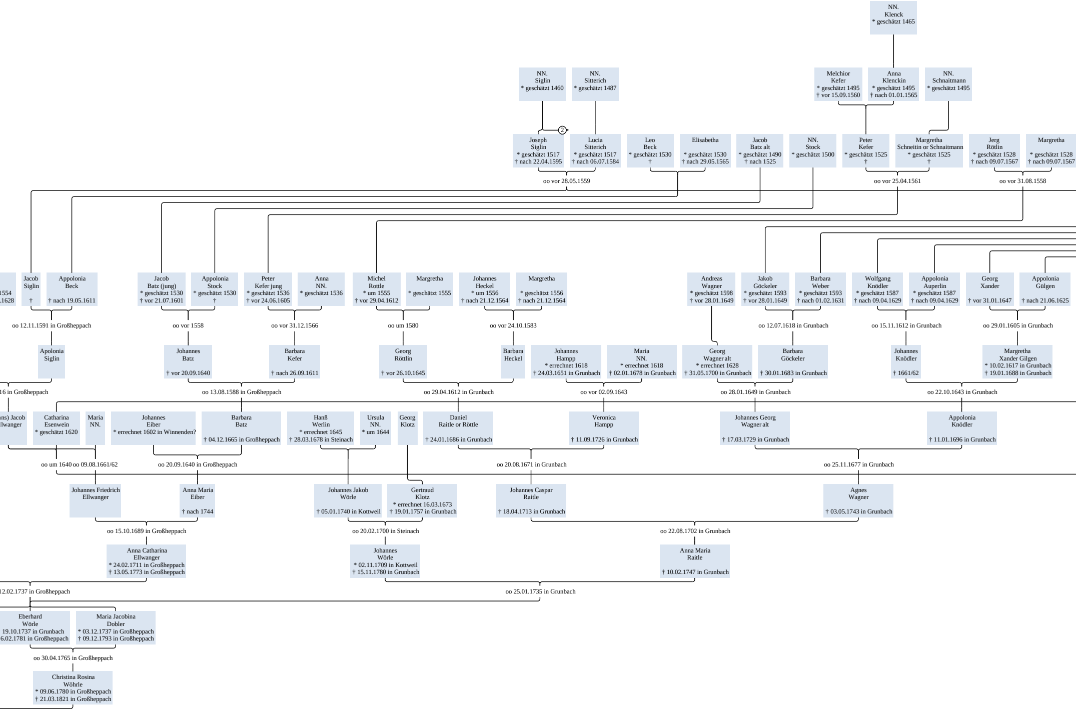
NN. Klenck * geschätzt 1465
NN. Siglin * geschätzt 1460
NN. Sitterich * geschätzt 1487
Melchior Kefer * geschätzt 1495 † vor 15.09.1560
Anna Klencknin * geschätzt 1495 † nach 01.01.1565
NN. Schnaitmann * geschätzt 1495
2
Joseph Siglin * geschätzt 1517 † nach 22.04.1595
Lucia Sitterich * geschätzt 1517 † nach 06.07.1584
Leo Beck * geschätzt 1530 †
Elisabetha * geschätzt 1530 † nach 29.05.1565
Jacob Batz alt * geschätzt 1490 † nach 1525
NN. Stock * geschätzt 1500
Peter Kefer * geschätzt 1525 †
Margretha Schneitin or Schnaitmann * geschätzt 1525 †
Jerg Rötlin * geschätzt 1528 † nach 09.07.1567
Margretha * geschätzt 1528 † nach 09.07.1567
oo vor 28.05.1559
oo vor 25.04.1561
oo vor 31.08.1558
1554
1628
Jacob Siglin †
Appolonia Beck † nach 19.05.1611
Jacob Batz (jung) * geschätzt 1530 † vor 21.07.1601
Appolonia Stock * geschätzt 1530 †
Peter Kefer jung * geschätzt 1536 † vor 24.06.1605
Anna NN. * geschätzt 1536
Michel Rottle * um 1555 † vor 29.04.1612
Margretha * geschätzt 1555
Johannes Heckel * um 1556 † nach 21.12.1564
Margretha * geschätzt 1556 † nach 21.12.1564
Andreas Wagner * geschätzt 1598 † vor 28.01.1649
Jakob Göckeler * geschätzt 1593 † vor 28.01.1649
Barbara Weber * geschätzt 1593 † nach 01.02.1631
Wolfgang Knödler * geschätzt 1587 † nach 09.04.1629
Appolonia Auperlin * geschätzt 1587 † nach 09.04.1629
Georg Xander † vor 31.01.1647
Appolonia Gülgen † nach 21.06.1625
oo 12.11.1591 in Großheppach
oo vor 1558
oo vor 31.12.1566
oo um 1580
oo vor 24.10.1583
oo 12.07.1618 in Grunbach
oo 15.11.1612 in Grunbach
oo 29.01.1605 in Grunbach
Apolonia Siglin
Johannes Batz † vor 20.09.1640
Barbara Kefer † nach 26.09.1611
Georg Röttlin † vor 26.10.1645
Barbara Heckel
Johannes Hampp * errechnet 1618 † 24.03.1651 in Grunbach
Maria NN. * errechnet 1618 † 02.01.1678 in Grunbach
Georg Wagner alt * errechnet 1628 † 31.05.1700 in Grunbach
Barbara Göckeler † 30.01.1683 in Grunbach
Johannes Knödler † 1661/62
Margretha Xander Gilgen * 10.02.1617 in Grunbach † 19.01.1688 in Grunbach
16 in Großheppach
oo 13.08.1588 in Großheppach
oo 29.04.1612 in Grunbach
oo vor 02.09.1643
oo 28.01.1649 in Grunbach
oo 22.10.1643 in Grunbach
ns) Jacob llwanger
Catharina Esenwein * geschätzt 1620
Maria NN.
Johannes Eiber * errechnet 1602 in Winnenden?
Barbara Batz † 04.12.1665 in Großheppach
Hanß Werlin * errechnet 1645 † 28.03.1678 in Steinach
Ursula NN. * um 1644
Georg Klotz
Daniel Raitle or Röttle † 24.01.1686 in Grunbach
Veronica Hampp † 11.09.1726 in Grunbach
Johannes Georg Wagner alt † 17.03.1729 in Grunbach
Appolonia Knödler † 11.01.1696 in Grunbach
oo um 1640 oo 09.08.1661/62
oo 20.09.1640 in Großheppach
oo 20.08.1671 in Grunbach
oo 25.11.1677 in Grunbach
Johannes Friedrich Ellwanger
Anna Maria Eiber † nach 1744
Johannes Jakob Wörle † 05.01.1740 in Kottweil
Gertraud Klotz * errechnet 16.03.1673 † 19.01.1757 in Grunbach
Johannes Caspar Raitle † 18.04.1713 in Grunbach
Agnes Wagner † 03.05.1743 in Grunbach
oo 15.10.1689 in Großheppach
oo 20.02.1700 in Steinach
oo 22.08.1702 in Grunbach
Anna Catharina Ellwanger * 24.02.1711 in Großheppach † 13.05.1773 in Großheppach
Johannes Wörle * 02.11.1709 in Kottweil † 15.11.1780 in Grunbach
Anna Maria Raitle † 10.02.1747 in Grunbach
12.02.1737 in Großheppach
oo 25.01.1735 in Grunbach
Eberhard Wörle 19.10.1737 in Grunbach 6.02.1781 in Großheppach
Maria Jacobina Dobler * 03.12.1737 in Großheppach † 09.12.1793 in Großheppach
oo 30.04.1765 in Großheppach
Christina Rosina Wöhrle * 09.06.1780 in Großheppach † 21.03.1821 in Großheppach

Vorfahren vo

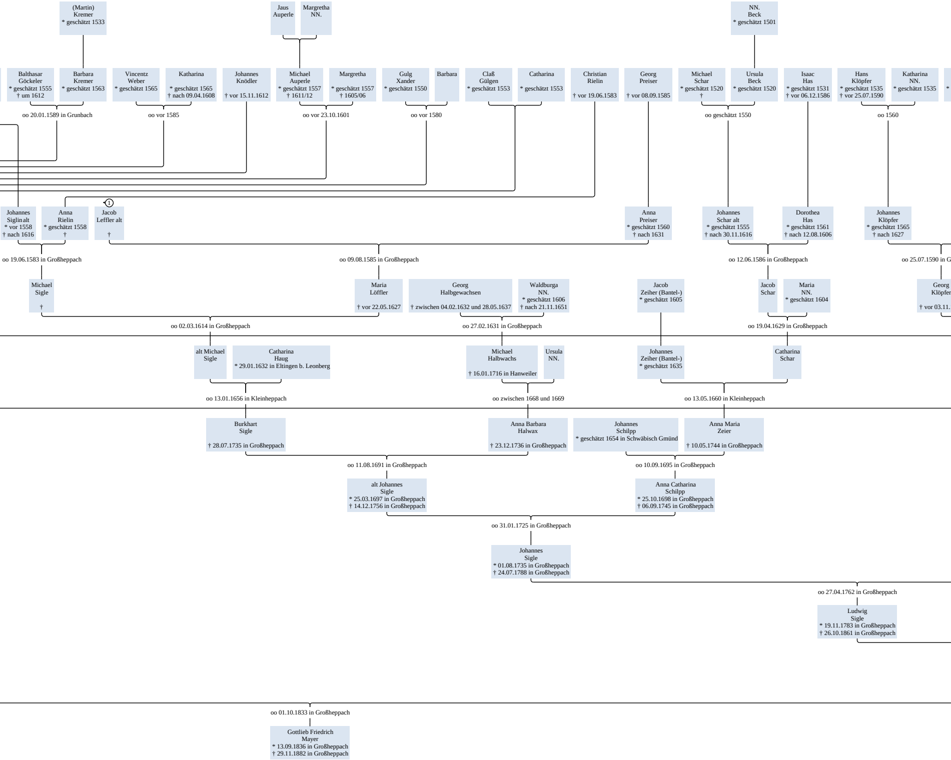
(Martin) Kremer * geschätzt 1533
Jaus Auperle
Margretha NN.
NN. Beck * geschätzt 1501
Balthasar Göckeler * geschätzt 1555 † um 1612
Barbara Kremer * geschätzt 1563
Vincentz Weber * geschätzt 1565
Katharina * geschätzt 1565 † nach 09.04.1608
Johannes Knödler † vor 15.11.1612
Michael Auperle * geschätzt 1557 † 1611/12
Margretha * geschätzt 1557 † 1605/06
Gulg Xander * geschätzt 1550
Barbara
Claß Gülgen * geschätzt 1553
Catharina * geschätzt 1553
Christian Rielin † vor 19.06.1583
Georg Preiser † vor 08.09.1585
Michael Schar * geschätzt 1520 †
Ursula Beck * geschätzt 1520
Isaac Has * geschätzt 1531 † vor 06.12.1586
Hans Klöpfer * geschätzt 1535 † vor 25.07.1590
Katharina NN. * geschätzt 1535
*
*
oo 20.01.1589 in Grunbach
oo vor 1585
oo vor 23.10.1601
oo vor 1580
oo geschätzt 1550
oo 1560
1
Johannes Siglin alt * vor 1558 † nach 1616
Anna Rielin * geschätzt 1558 †
Jacob Leffler alt †
Anna Preiser * geschätzt 1560 † nach 1631
Johannes Schar alt * geschätzt 1555 † nach 30.11.1616
Dorothea Has * geschätzt 1561 † nach 12.08.1606
Johannes Klöpfer * geschätzt 1565 † nach 1627
oo 19.06.1583 in Großheppach
oo 09.08.1585 in Großheppach
oo 12.06.1586 in Großheppach
oo 25.07.1590 in G
Michael Sigle †
Maria Löffler † vor 22.05.1627
Georg Halbgewachsen † zwischen 04.02.1632 und 28.05.1637
Waldburga NN. * geschätzt 1606 † nach 21.11.1651
Jacob Zeiher (Bantel-) * geschätzt 1605
Jacob Schar
Maria NN. * geschätzt 1604
Georg Klöpfer † vor 03.11.
oo 02.03.1614 in Großheppach
oo 27.02.1631 in Großheppach
oo 19.04.1629 in Großheppach
alt Michael Sigle
Catharina Haug * 29.01.1632 in Eltingen b. Leonberg
Michael Halbwachs † 16.01.1716 in Hanweiler
Ursula NN.
Johannes Zeiher (Bantel-) * geschätzt 1635
Catharina Schar
oo 13.01.1656 in Kleinheppach
oo zwischen 1668 und 1669
oo 13.05.1660 in Kleinheppach
Burkhart Sigle † 28.07.1735 in Großheppach
Anna Barbara Halwax † 23.12.1736 in Großheppach
Johannes Schilpp * geschätzt 1654 in Schwäbisch Gmünd
Anna Maria Zeier † 10.05.1744 in Großheppach
oo 11.08.1691 in Großheppach
oo 10.09.1695 in Großheppach
alt Johannes Sigle * 25.03.1697 in Großheppach † 14.12.1756 in Großheppach
Anna Catharina Schilpp * 25.10.1698 in Großheppach † 06.09.1745 in Großheppach
oo 31.01.1725 in Großheppach
Johannes Sigle * 01.08.1735 in Großheppach † 24.07.1788 in Großheppach
oo 27.04.1762 in Großheppach
Ludwig Sigle * 19.11.1783 in Großheppach † 26.10.1861 in Großheppach
oo 01.10.1833 in Großheppach
Gottlieb Friedrich Mayer * 13.09.1836 in Großheppach † 29.11.1882 in Großheppach

n Gottlieb Friedrich Mayer

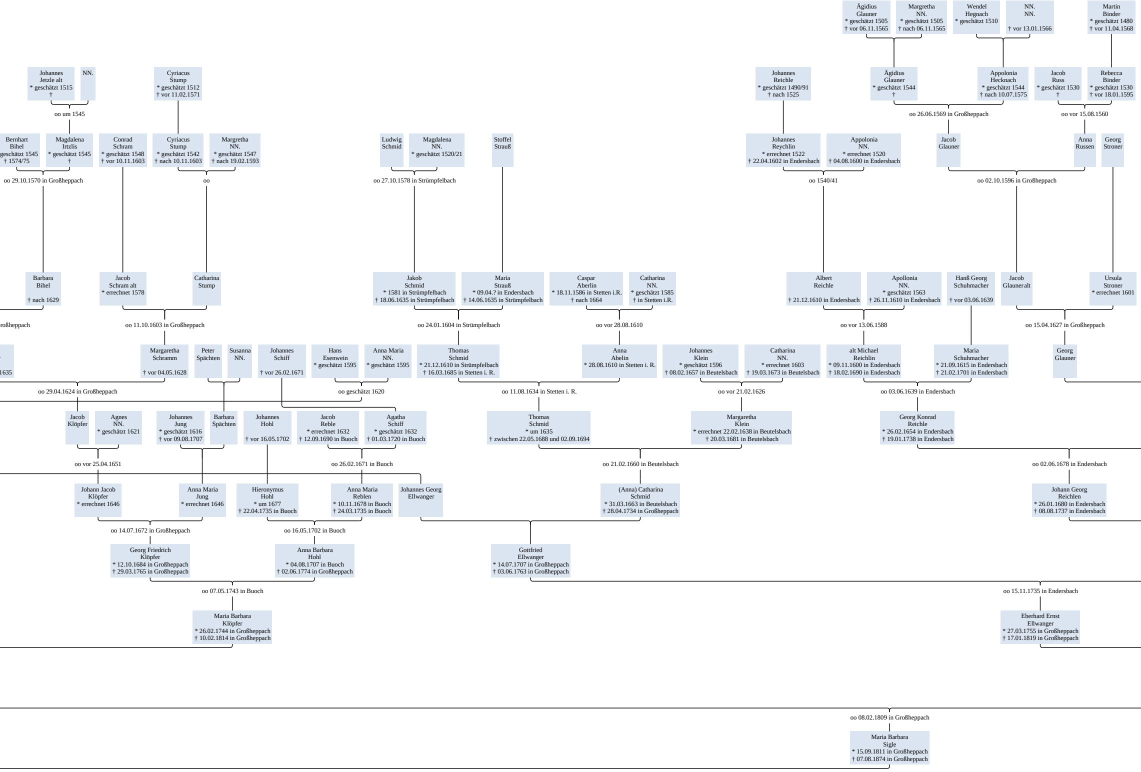
Ägidius Glauner * geschätzt 1505 † vor 06.11.1565
Margretha NN. * geschätzt 1505 † nach 06.11.1565
Wendel Hegnach * geschätzt 1510
NN. NN. † vor 13.01.1566
Martin Binder * geschätzt 1480 † vor 11.04.1568
Johannes Jetzle alt * geschätzt 1515 †
NN.
Cyriacus Stump * geschätzt 1512 † vor 11.02.1571
Johannes Reichle * geschätzt 1490/91 † nach 1525
Ägidius Glauner * geschätzt 1544 †
Appolonia Hecknach * geschätzt 1544 † nach 10.07.1575
Jacob Russ * geschätzt 1530 †
Rebecca Binder * geschätzt 1530 † vor 18.01.1595
oo um 1545
oo 26.06.1569 in Großheppach
oo vor 15.08.1560
Bernhart Bihel geschätzt 1545 † 1574/75
Magdalena Irtzlis * geschätzt 1545 †
Conrad Schram * geschätzt 1548 † vor 10.11.1603
Cyriacus Stump * geschätzt 1542 † nach 10.11.1603
Margretha NN. * geschätzt 1547 † nach 19.02.1593
Ludwig Schmid
Magdalena NN. * geschätzt 1520/21
Stoffel Strauß
Johannes Reychlin * errechnet 1522 † 22.04.1602 in Endersbach
Appolonia NN. * errechnet 1520 † 04.08.1600 in Endersbach
Jacob Glauner
Anna Russen
Georg Stroner
oo 29.10.1570 in Großheppach
oo
oo 27.10.1578 in Strümpfelbach
oo 1540/41
oo 02.10.1596 in Großheppach
Barbara Bihel † nach 1629
Jacob Schram alt * errechnet 1578
Catharina Stump
Jakob Schmid * 1581 in Strümpfelbach † 18.06.1635 in Strümpfelbach
Maria Strauß * 09.04.? in Endersbach † 14.06.1635 in Strümpfelbach
Caspar Aberlin * 18.11.1586 in Stetten i.R. † nach 1664
Catharina NN. * geschätzt 1585 † in Stetten i.R.
Albert Reichle † 21.12.1610 in Endersbach
Apollonia NN. * geschätzt 1563 † 26.11.1610 in Endersbach
Hanß Georg Schuhmacher † vor 03.06.1639
Jacob Glauner alt
Ursula Stroner * errechnet 1601
roßheppach
oo 11.10.1603 in Großheppach
oo 24.01.1604 in Strümpfelbach
oo vor 28.08.1610
oo vor 13.06.1588
oo 15.04.1627 in Großheppach
1635
Margaretha Schramm † vor 04.05.1628
Peter Spächten
Susanna NN.
Johannes Schiff † vor 26.02.1671
Hans Esenwein * geschätzt 1595
Anna Maria NN. * geschätzt 1595
Thomas Schmid * 21.12.1610 in Strümpfelbach † 16.03.1685 in Stetten i. R.
Anna Abelin * 28.08.1610 in Stetten i. R.
Johannes Klein * geschätzt 1596 † 08.02.1657 in Beutelsbach
Catharina NN. * errechnet 1603 † 19.03.1673 in Beutelsbach
alt Michael Reichlin * 09.11.1600 in Endersbach † 18.02.1690 in Endersbach
Maria Schuhmacher * 21.09.1615 in Endersbach † 21.02.1701 in Endersbach
Georg Glauner
oo 29.04.1624 in Großheppach
oo geschätzt 1620
oo 11.08.1634 in Stetten i. R.
oo vor 21.02.1626
oo 03.06.1639 in Endersbach
Jacob Klöpfer
Agnes NN. * geschätzt 1621
Johannes Jung * geschätzt 1616 † vor 09.08.1707
Barbara Spächten
Johannes Hohl † vor 16.05.1702
Jacob Reble * errechnet 1632 † 12.09.1690 in Buoch
Agatha Schiff * geschätzt 1632 † 01.03.1720 in Buoch
Thomas Schmid * um 1635 † zwischen 22.05.1688 und 02.09.1694
Margaretha Klein * errechnet 22.02.1638 in Beutelsbach † 20.03.1681 in Beutelsbach
Georg Konrad Reichle * 26.02.1654 in Endersbach † 19.01.1738 in Endersbach
oo vor 25.04.1651
oo 26.02.1671 in Buoch
oo 21.02.1660 in Beutelsbach
oo 02.06.1678 in Endersbach
Johann Jacob Klöpfer * errechnet 1646
Anna Maria Jung * errechnet 1646
Hieronymus Hohl * um 1677 † 22.04.1735 in Buoch
Anna Maria Reblen * 10.11.1678 in Buoch † 24.03.1735 in Buoch
Johannes Georg Ellwanger
(Anna) Catharina Schmid * 31.03.1663 in Beutelsbach † 28.04.1734 in Großheppach
Johann Georg Reichlen * 26.01.1680 in Endersbach † 08.08.1737 in Endersbach
oo 14.07.1672 in Großheppach
oo 16.05.1702 in Buoch
Georg Friedrich Klöpfer * 12.10.1684 in Großheppach † 29.03.1765 in Großheppach
Anna Barbara Hohl * 04.08.1707 in Buoch † 02.06.1774 in Großheppach
Gottfried Ellwanger * 14.07.1707 in Großheppach † 03.06.1763 in Großheppach
oo 07.05.1743 in Buoch
oo 15.11.1735 in Endersbach
Maria Barbara Klöpfer * 26.02.1744 in Großheppach † 10.02.1814 in Großheppach
Eberhard Ernst Ellwanger * 27.03.1755 in Großheppach † 17.01.1819 in Großheppach
oo 08.02.1809 in Großheppach
Maria Barbara Sigle * 15.09.1811 in Großheppach † 07.08.1874 in Großheppach

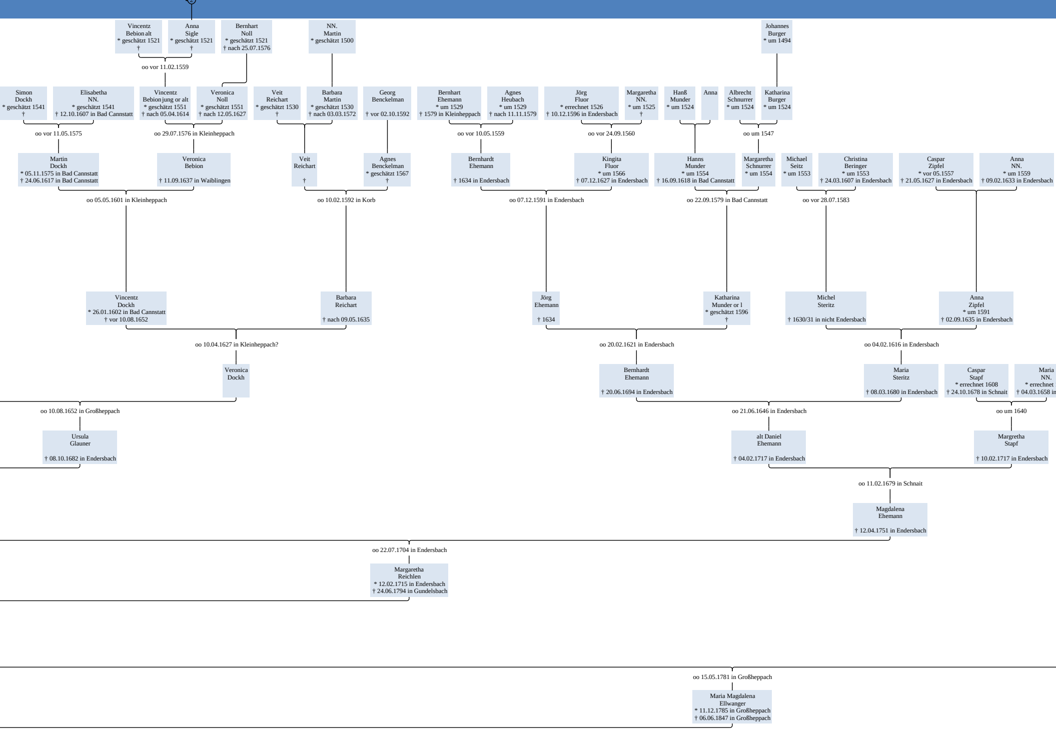

Vincentz
Bebion alt
* geschätzt 1521
†

Anna
Sigle
* geschätzt 1521
†

Bernhart
Noll
* geschätzt 1521
† nach 25.07.1576

NN.
Martin
* geschätzt 1500

Johannes
Burger
* um 1494

oo vor 11.02.1559

Simon
Dockh
* geschätzt 1541
†

Elisabetha
NN.
* geschätzt 1541
† 12.10.1607 in Bad Cannstatt

Vincentz
Bebion jung or alt
* geschätzt 1551
† nach 05.04.1614

Veronica
Noll
* geschätzt 1551
† nach 12.05.1627

Veit
Reichart
* geschätzt 1530
†

Barbara
Martin
* geschätzt 1530
† nach 03.03.1572

Georg
Benckelman

† vor 02.10.1592

Bernhart
Ehemann
* um 1529
† 1579 in Kleinheppach

Agnes
Heubach
* um 1529
† nach 11.11.1579

Jörg
Fluor
* errechnet 1526
† 10.12.1596 in Endersbach

Margaretha
NN.
* um 1525
†

Hanß
Munder
* um 1524

Anna

Albrecht
Schnurrer
* um 1524

Katharina
Burger
* um 1524

oo vor 11.05.1575

oo 29.07.1576 in Kleinheppach

oo vor 10.05.1559

oo vor 24.09.1560

oo um 1547

Martin
Dockh
* 05.11.1575 in Bad Cannstatt
† 24.06.1617 in Bad Cannstatt

Veronica
Bebion

† 11.09.1637 in Waiblingen

Veit
Reichart

†

Agnes
Benckelman
* geschätzt 1567
†

Bernhardt
Ehemann

† 1634 in Endersbach

Kingita
Fluor
* um 1566
† 07.12.1627 in Endersbach

Hanns
Munder
* um 1554
† 16.09.1618 in Bad Cannstatt

Margaretha
Schnurrer
* um 1554

Michael
Seitz
* um 1553

Christina
Beringer
* um 1553
† 24.03.1607 in Endersbach

Caspar
Zipfel
* vor 05.1557
† 21.05.1627 in Endersbach

Anna
NN.
* um 1559
† 09.02.1633 in Endersbach

oo 05.05.1601 in Kleinheppach

oo 10.02.1592 in Korb

oo 07.12.1591 in Endersbach

oo 22.09.1579 in Bad Cannstatt

oo vor 28.07.1583

Vincentz
Dockh
* 26.01.1602 in Bad Cannstatt
† vor 10.08.1652

Barbara
Reichart

† nach 09.05.1635

Jörg
Ehemann

† 1634

Katharina
Munder or l
* geschätzt 1596
†

Michel
Steritz

† 1630/31 in nicht Endersbach

Anna
Zipfel
* um 1591
† 02.09.1635 in Endersbach

oo 10.04.1627 in Kleinheppach?

oo 20.02.1621 in Endersbach

oo 04.02.1616 in Endersbach

Veronica
Dockh

Bernhardt
Ehemann

† 20.06.1694 in Endersbach

Maria
Steritz

† 08.03.1680 in Endersbach

Caspar
Stapf
* errechnet 1608
† 24.10.1678 in Schnait

Maria
NN.
* errechnet
† 04.03.1658 in

oo 10.08.1652 in Großheppach

oo 21.06.1646 in Endersbach

oo um 1640

Ursula
Glauner

† 08.10.1682 in Endersbach

alt Daniel
Ehemann

† 04.02.1717 in Endersbach

Margretha
Stapf

† 10.02.1717 in Endersbach

oo 11.02.1679 in Schnait

Magdalena
Ehemann

† 12.04.1751 in Endersbach

oo 22.07.1704 in Endersbach

Margaretha
Reichlen
* 12.02.1715 in Endersbach
† 24.06.1794 in Gundelsbach

oo 15.05.1781 in Großheppach

Maria Magdalena
Ellwanger
* 11.12.1785 in Großheppach
† 06.06.1847 in Großheppach

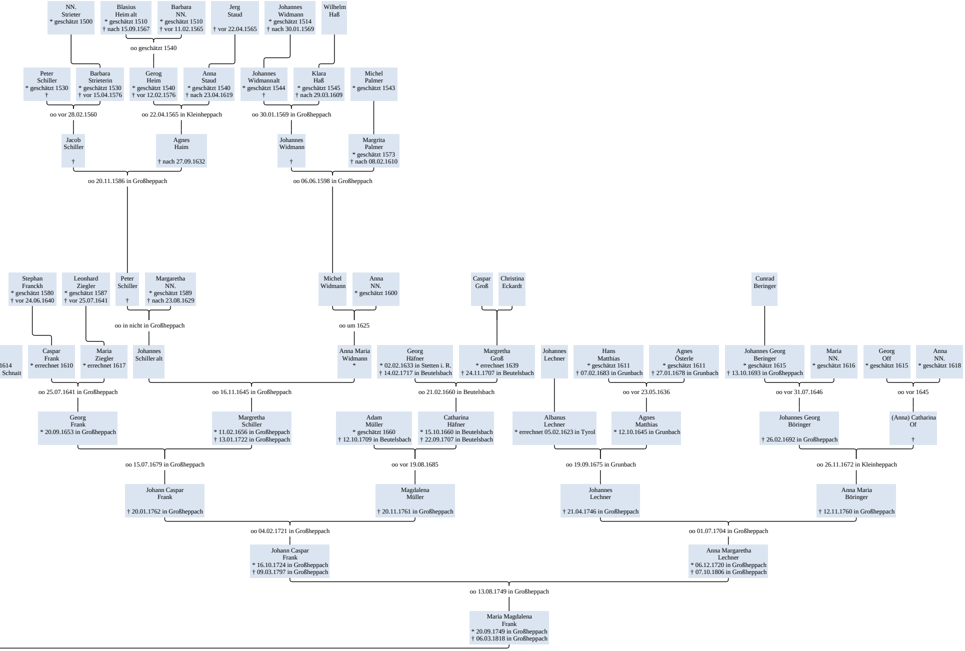
NN. Strieter * geschätzt 1500
Blasius Heim alt * geschätzt 1510 † nach 15.09.1567
Barbara NN. * geschätzt 1510 † vor 11.02.1565
Jerg Staud † vor 22.04.1565
Johannes Widmann * geschätzt 1514 † nach 30.01.1569
Wilhelm Haß
oo geschätzt 1540
Peter Schiller * geschätzt 1530 †
Barbara Strieterin * geschätzt 1530 † vor 15.04.1576
Gerog Heim * geschätzt 1540 † vor 12.02.1576
Anna Staud * geschätzt 1540 † nach 23.04.1619
Johannes Widmannalt * geschätzt 1544 †
Klara Haß * geschätzt 1545 † nach 29.03.1609
Michel Palmer * geschätzt 1543
oo vor 28.02.1560
oo 22.04.1565 in Kleinheppach
oo 30.01.1569 in Großheppach
Jacob Schiller †
Agnes Haim † nach 27.09.1632
Johannes Widmann †
Margrita Palmer * geschätzt 1573 † nach 08.02.1610
oo 20.11.1586 in Großheppach
oo 06.06.1598 in Großheppach
Stephan Franckh * geschätzt 1580 † vor 24.06.1640
Leonhard Ziegler * geschätzt 1587 † vor 25.07.1641
Peter Schiller †
Margaretha NN. * geschätzt 1589 † nach 23.08.1629
Michel Widmann
Anna NN. * geschätzt 1600
Caspar Groß
Christina Eckardt
Cunrad Beringer
oo in nicht in Großheppach
oo um 1625
1614 Schnait
Caspar Frank * errechnet 1610
Maria Ziegler * errechnet 1617
Johannes Schiller alt
Anna Maria Widmann *
Georg Häfner * 02.02.1633 in Stetten i. R. † 14.02.1717 in Beutelsbach
Margretha Groß * errechnet 1639 † 24.11.1707 in Beutelsbach
Johannes Lechner
Hans Matthias * geschätzt 1611 † 07.02.1683 in Grunbach
Agnes Österle * geschätzt 1611 † 27.01.1678 in Grunbach
Johannes Georg Beringer * geschätzt 1615 † 13.10.1693 in Großheppach
Maria NN. * geschätzt 1616
Georg Off * geschätzt 1615
Anna NN. * geschätzt 1618
oo 25.07.1641 in Großheppach
oo 16.11.1645 in Großheppach
oo 21.02.1660 in Beutelsbach
oo vor 23.05.1636
oo vor 31.07.1646
oo vor 1645
Georg Frank * 20.09.1653 in Großheppach
Margretha Schiller * 11.02.1656 in Großheppach † 13.01.1722 in Großheppach
Adam Müller * geschätzt 1660 † 12.10.1709 in Beutelsbach
Catharina Häfner * 15.10.1660 in Beutelsbach † 22.09.1707 in Beutelsbach
Albanus Lechner * errechnet 05.02.1623 in Tyrol
Agnes Matthias * 12.10.1645 in Grunbach
Johannes Georg Böringer † 26.02.1692 in Großheppach
(Anna) Catharina Of †
oo 15.07.1679 in Großheppach
oo vor 19.08.1685
oo 19.09.1675 in Grunbach
oo 26.11.1672 in Kleinheppach
Johann Caspar Frank † 20.01.1762 in Großheppach
Magdalena Müller † 20.11.1761 in Großheppach
Johannes Lechner † 21.04.1746 in Großheppach
Anna Maria Böringer † 12.11.1760 in Großheppach
oo 04.02.1721 in Großheppach
oo 01.07.1704 in Großheppach
Johann Caspar Frank * 16.10.1724 in Großheppach † 09.03.1797 in Großheppach
Anna Margaretha Lechner * 06.12.1720 in Großheppach † 07.10.1806 in Großheppach
oo 13.08.1749 in Großheppach
Maria Magdalena Frank * 20.09.1749 in Großheppach † 06.03.1818 in Großheppach